

INTEGRATOR – instrukcja instalacji, konfiguracji i obsługi

Po otrzymaniu pliku z Integratorem klikamy go dwa razy i rozpoczynamy instalację. Akceptujemy warunki umowy licencyjnej, a następnie wybieramy miejsce, gdzie chcemy zainstalować aplikację.

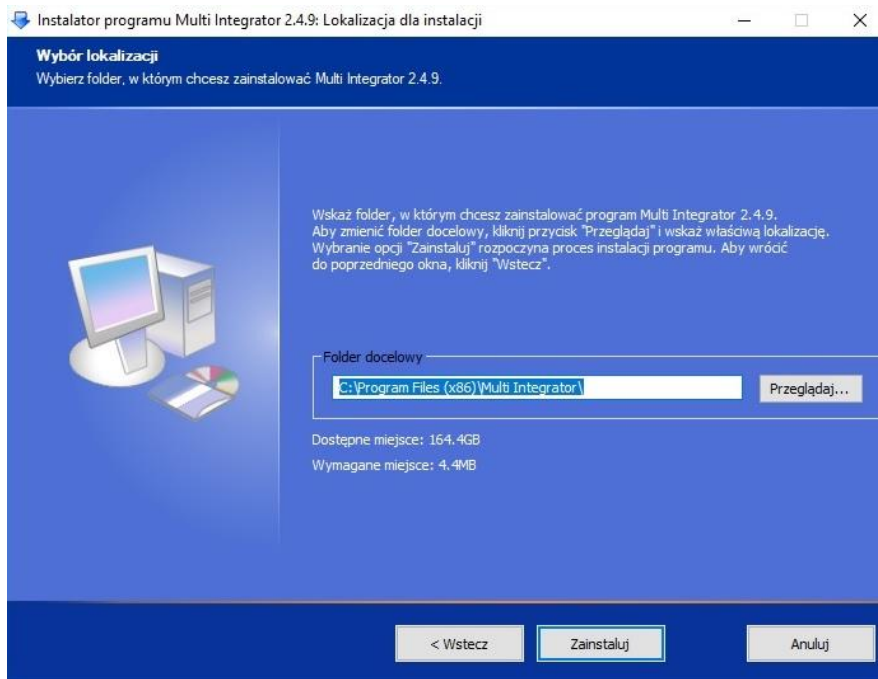

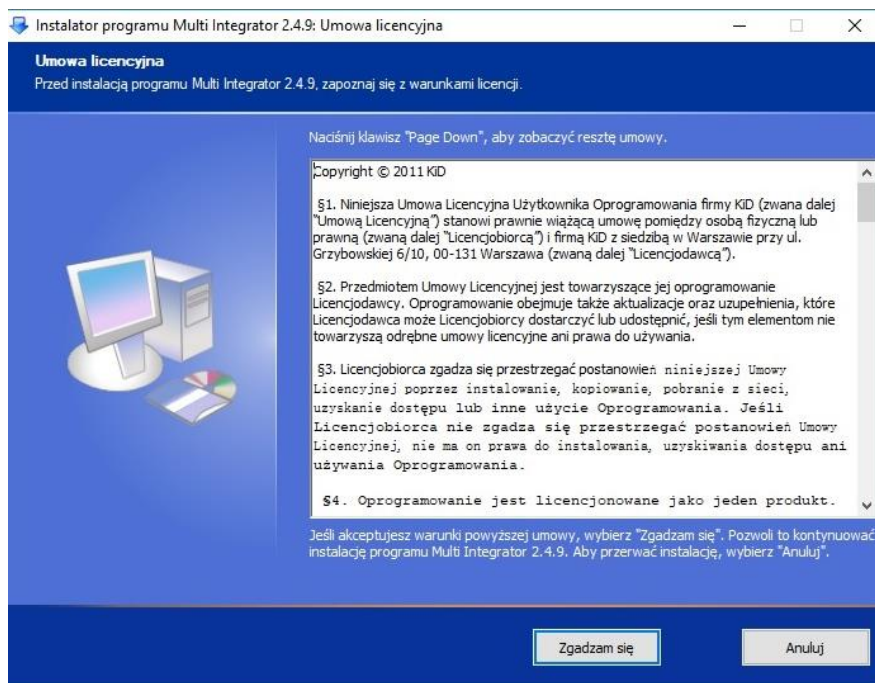
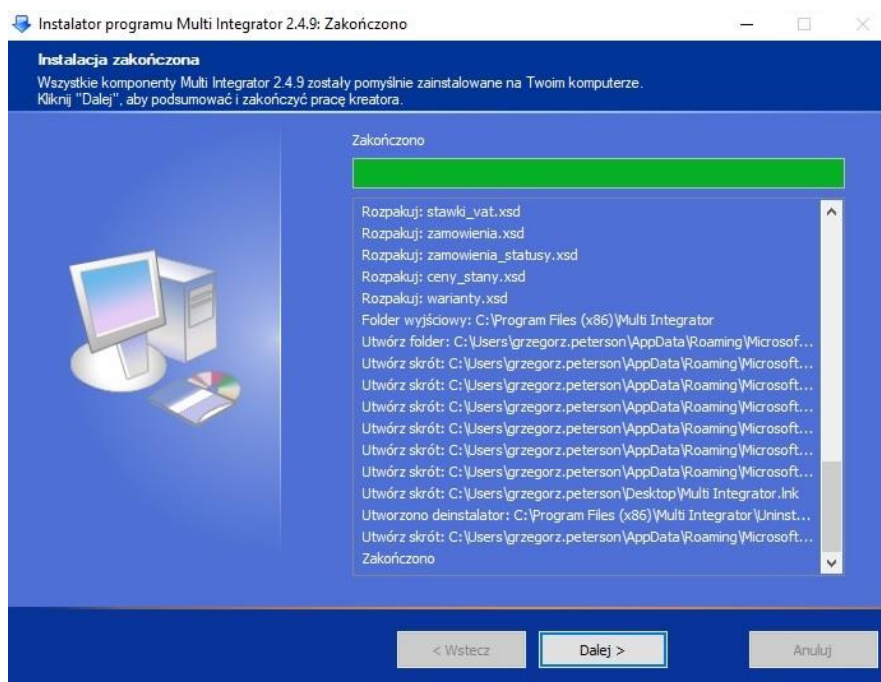

Po zainstalowaniu programu możemy od razu uruchomić Integrator.

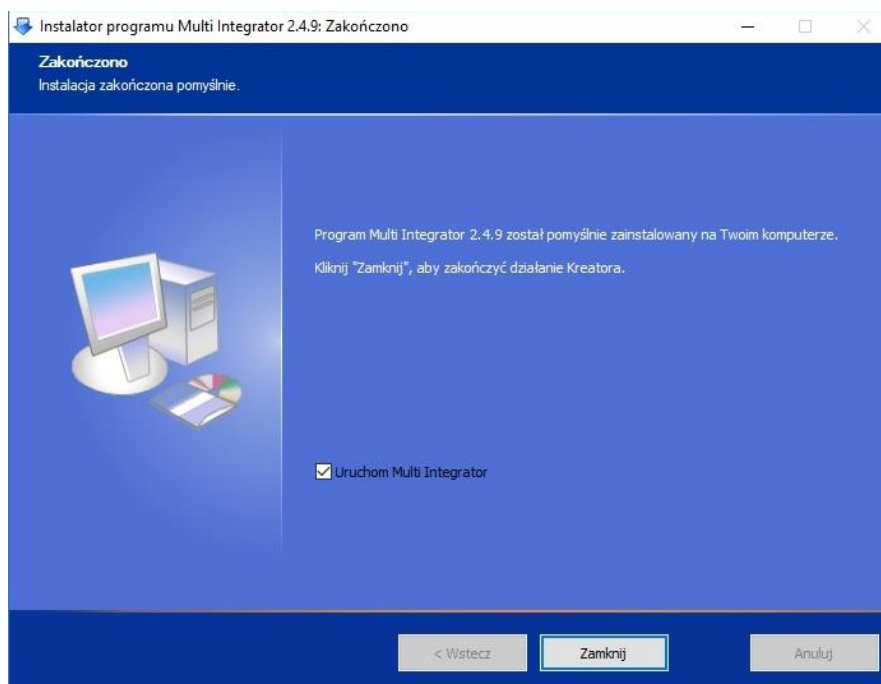

Przy pierwszym uruchomieniu programu, aby rozpocząć konfigurację wybieramy Kreatora konfiguracji.

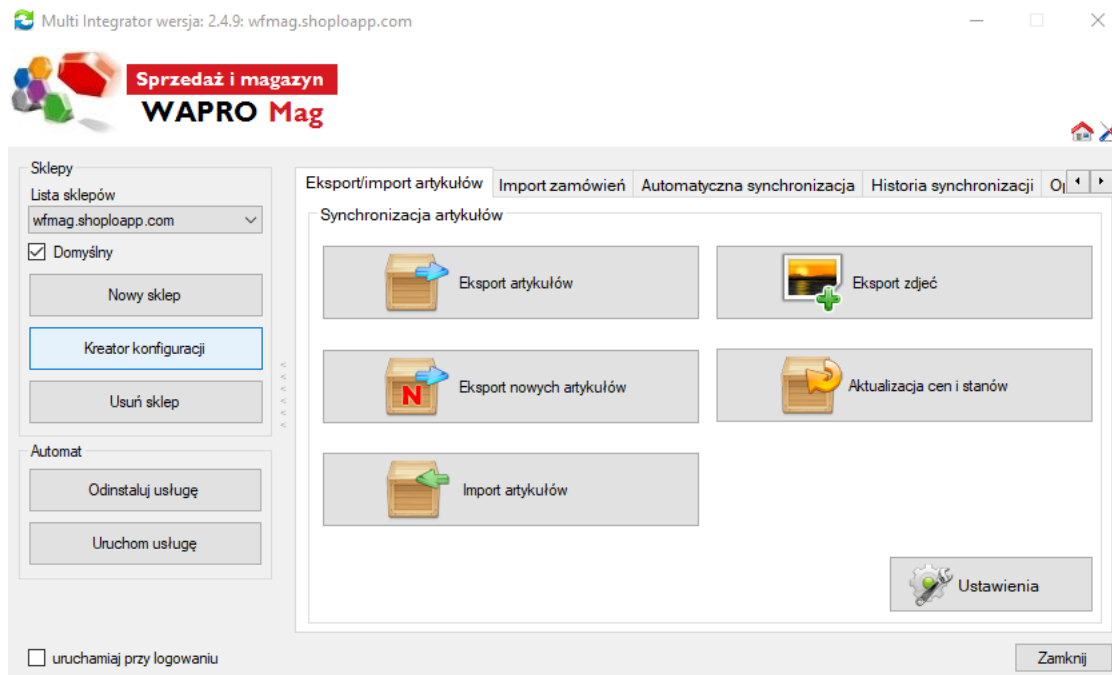

W oknie które się pojawi wprowadzamy dane dostępowe do programu WAPRO MAG. W przypadku, gdy przy instalacji SQL-a jako jedną z metod logowania wybrano logowanie Windows, możemy nie wprowadzać nazwy użytkownika i hasła. Wystarczy zaznaczyć checkbox „logowanie Windows”.

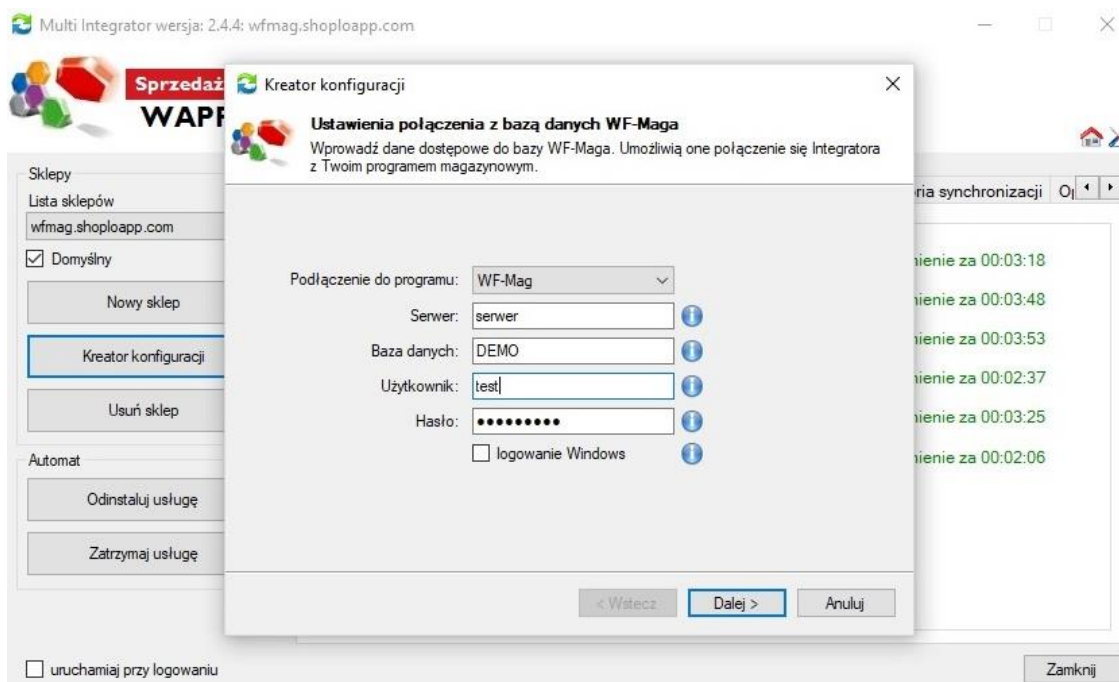

Kolejne okno, to miejsce, gdzie wprowadzamy swoje dane dostępowe do sklepu internetowego. Na początku możemy wybrać z jaką platformą jest to integracja.

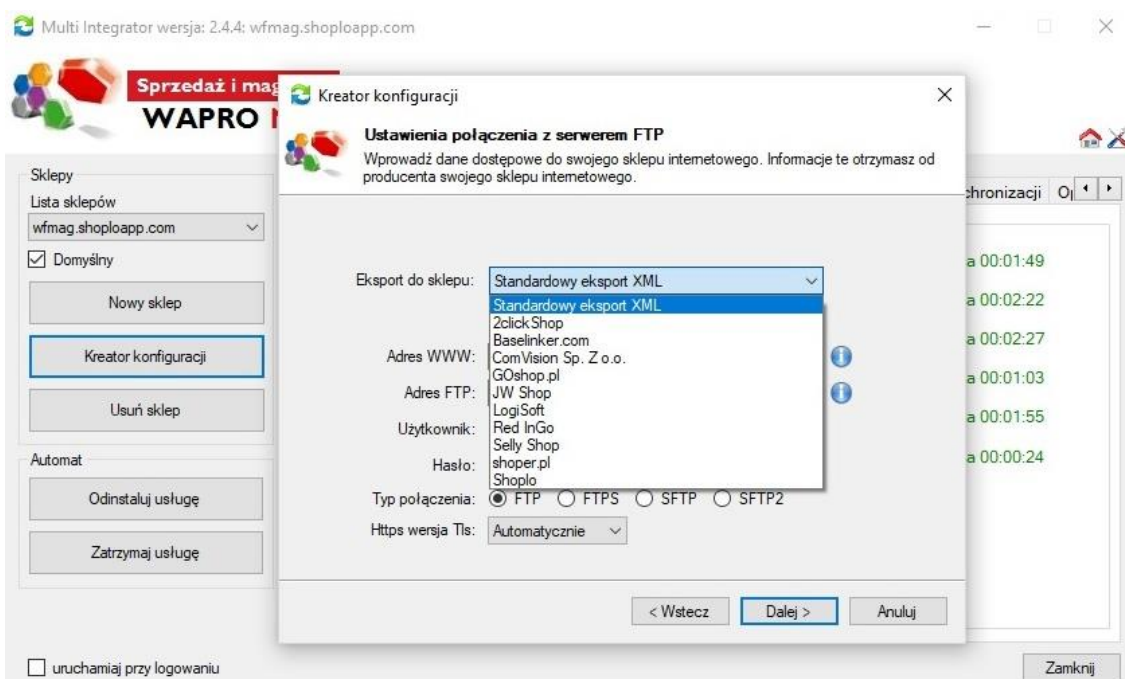

Adres WWW to adres, gdzie jest umieszczany skrypt odpowiadający za synchronizację po stronie sklepu. Adres FTP, to miejsce, gdzie będą przesyłane pliki do synchronizacji. Następnie podajemy nazwę użytkownika i hasło umożliwiające programowi połączenie się z serwerem FTP. W tym miejscu możemy ustawić również oferowane przez daną platformę zabezpieczenia np. typ połączenia.

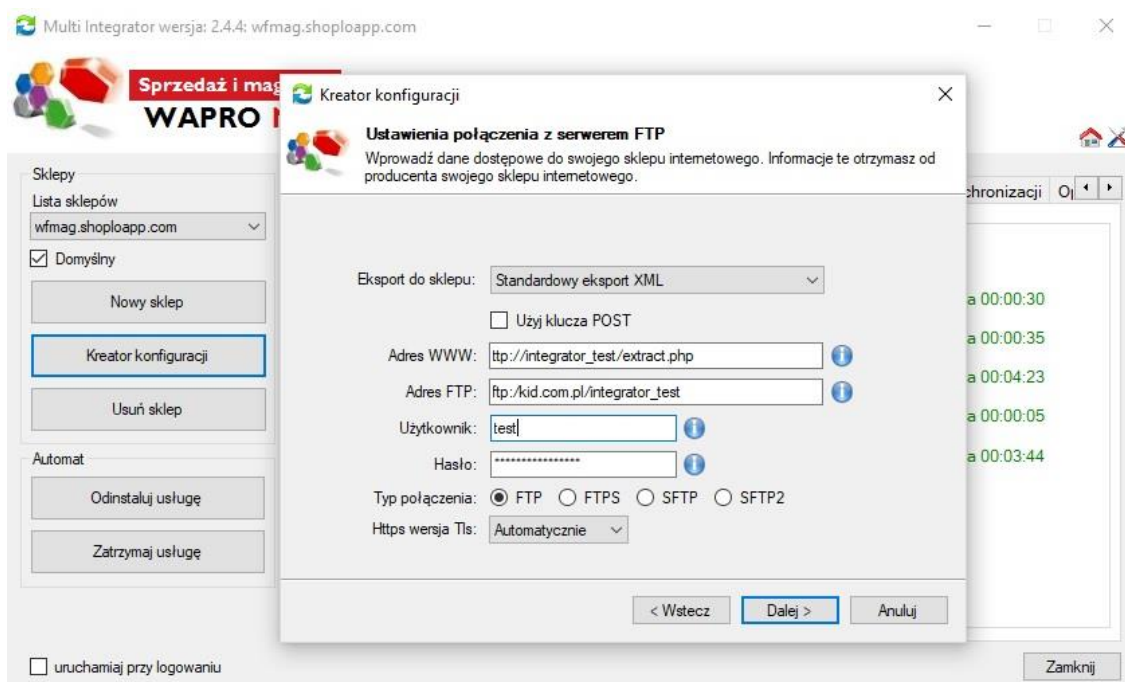

Po wpisaniu wszystkich danych przechodzimy do kolejnego okna.

Jest nim zakładka Ustawienia synchronizacji, gdzie wybieramy firmę z programu WAPRO MAG oraz magazyn, z którego produkty będą synchronizowane ze sklepem internetowym i gdzie będą trafiały zamówienia.

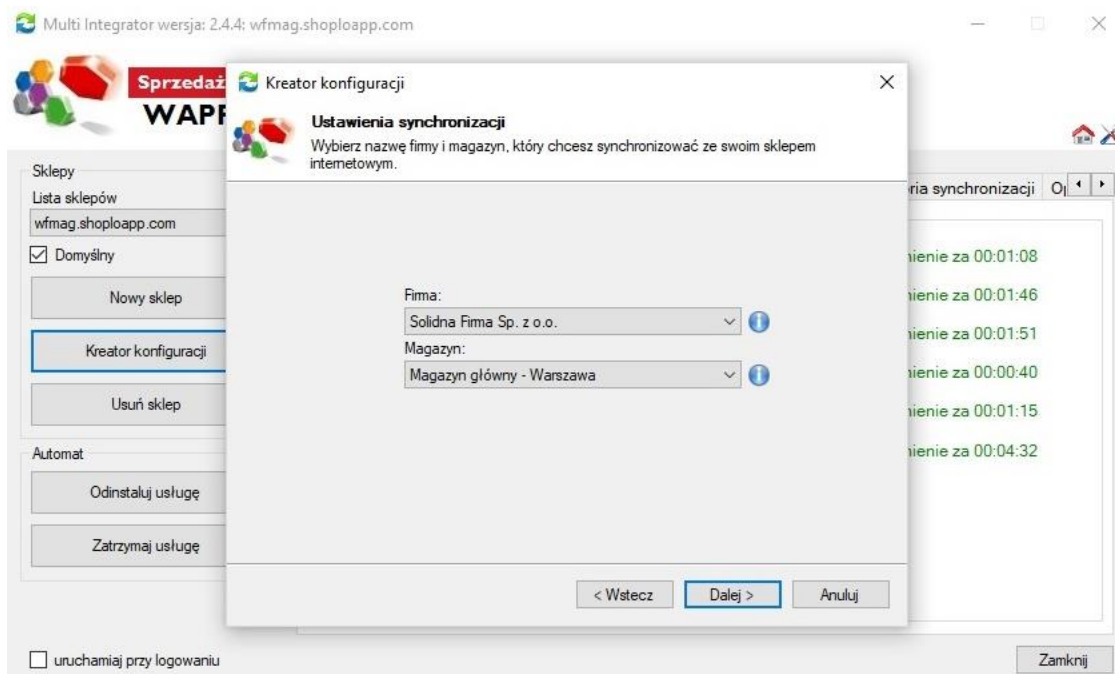

Następnie określamy, które artykuły z wybranego magazynu mają być synchronizowane ze sklepem internetowym. Mamy do wyboru:

- Wszystkie artykuły;
- Oznaczone checkboxem „Dostępny w sklepie internetowym”;
- Oznaczone checkboxem „Artykuł aktywny w systemach zewnętrznych”.

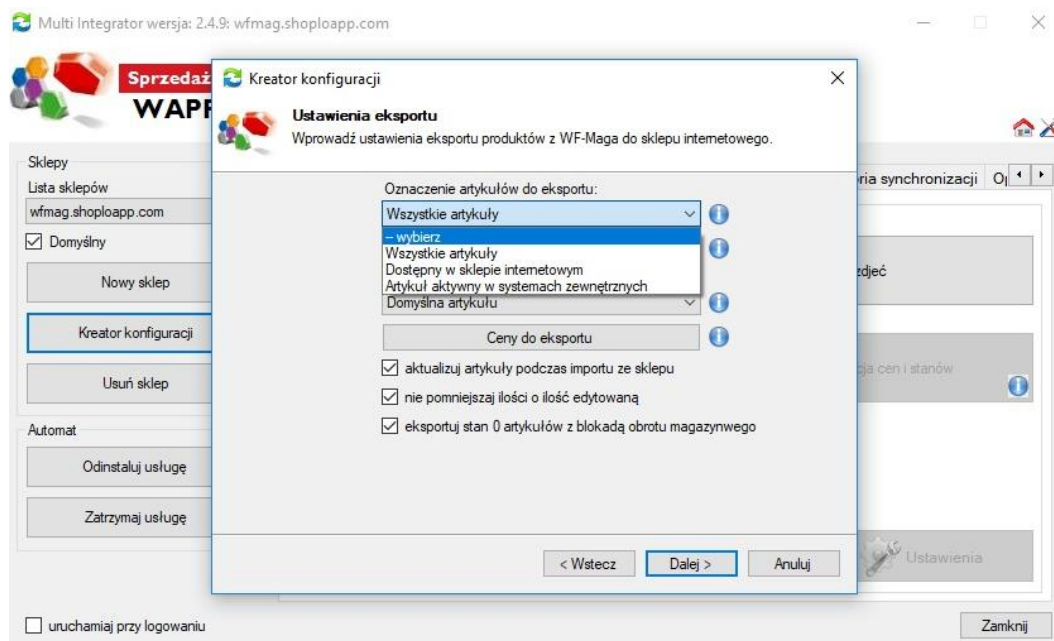

Oraz definiujemy dodatkowe pola do synchronizacji.

Pola do synchronizacji

Wymagane	Opcjonalne	Opcjonalne pola dodatkowe
<input type="checkbox"/> Id artykułu	<input checked="" type="checkbox"/> Nazwa oryginalna	<input checked="" type="checkbox"/> Szerokość
<input type="checkbox"/> Nazwa	<input checked="" type="checkbox"/> Id kategorii asortymentowej	<input checked="" type="checkbox"/> Cena promocji netto
<input type="checkbox"/> Indeks handlowy	<input checked="" type="checkbox"/> Producent	<input checked="" type="checkbox"/> Cena promocji brutto
<input type="checkbox"/> Indeks katalogowy	<input checked="" type="checkbox"/> Uwagi	<input checked="" type="checkbox"/> Promocja od
<input type="checkbox"/> Cena domyślna netto	<input checked="" type="checkbox"/> Opis	<input checked="" type="checkbox"/> Promocja do
<input type="checkbox"/> Cena domyślna brutto	<input checked="" type="checkbox"/> Stan maksymalny	<input checked="" type="checkbox"/> Kod kreskowy
<input type="checkbox"/> Vat sprzedaży	<input checked="" type="checkbox"/> Stan minimalny	<input checked="" type="checkbox"/> Vat zakupu
<input type="checkbox"/> Ilość dostępna	<input checked="" type="checkbox"/> Waga	<input checked="" type="checkbox"/> Wyróżnik
<input type="checkbox"/> Id kat. wielopoziomowej	<input checked="" type="checkbox"/> Wysokość	
	<input checked="" type="checkbox"/> Głębokość	
		<input checked="" type="checkbox"/> Pole dodatkowe 1
		<input checked="" type="checkbox"/> Pole dodatkowe 2
		<input checked="" type="checkbox"/> Pole dodatkowe 3
		<input checked="" type="checkbox"/> Pole dodatkowe 4
		<input checked="" type="checkbox"/> Pole dodatkowe 5
		<input checked="" type="checkbox"/> Pole dodatkowe 6
		<input checked="" type="checkbox"/> Pole dodatkowe 7
		<input checked="" type="checkbox"/> Pole dodatkowe 8
		<input checked="" type="checkbox"/> Pole dodatkowe 9
		<input checked="" type="checkbox"/> Pole dodatkowe 10

Zatwierdź **Zamknij**

Ustalamy, która cena z programu WAPRO MAG ma być domyślną dla sklepu internetowego, oraz jakie ceny oprócz domyślnej mają być do sklepu przesyłane.

Multi Integrator wersja: 2.4.4; wfmag.shoploapp.com

Kreator konfiguracji

Ustawienia eksportu
Wprowadź ustawienia eksportu produktów z WF-Maga do sklepu internetowego.

Oznaczenie artykułów do eksportu:
Wszystkie artykuły

Pola do synchronizacji

Cena domyślna dla sklepu:
Domyślna artykułu

– wybierz
Domyślna artykułu
Domyślna kategorii
Detaliczna
Hurtowa
Specjalna

☒ eksportuj stan 0 artykułów z blokadą obrotu magazynowego

< Wstecz **Dalej >** Anuluj

☐ uruchamiaj przy logowaniu

Zamknij

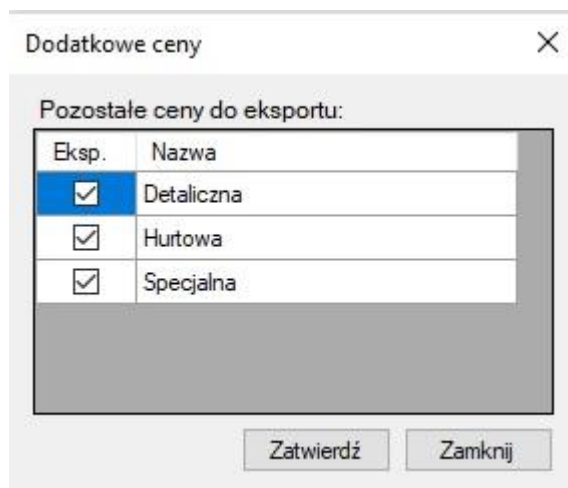

Możemy również poprzez zaznaczenie odpowiednich checkboxów:

- Określić czy artykuły będą aktualizowane podczas importu ze sklepu;
- Nie pomniejszać stanów magazynowych artykułów w sklepie o ilość artykułów które w danej chwili były edytowane w programie WAPRO MAG;
- Zezwolić na eksport stanu zerowego artykułów z jednoczesną blokadą obrotu magazynowego.

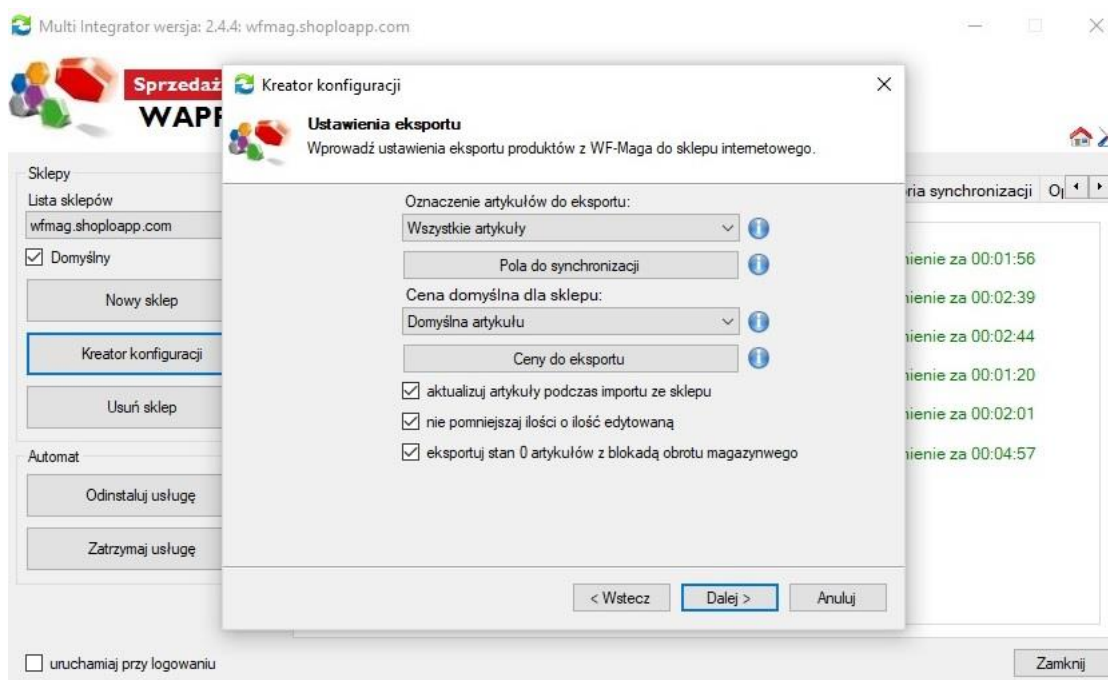

Kolejne okno to Ustawienia importu. W pierwszym polu wprowadzamy nazwę kontrahenta, do którego będą przypisywane zamówienia realizowane na paragon. Domyślnie jest wprowadzana nazwa: „Sprzedaż detaliczna”. W polu „Nazwa formy dostawy” wpisujemy nazwę, która na fakturze w programie WAPRO MAG będzie odpowiadała kosztom dostawy (np. „opłata logistyczna”). Checkboxami określamy:

- Czy koszt dostawy ma być przenoszony z zamówień w sklepie internetowym do zamówień w programie WAPRO MAG;
- Czy zamówienie ze sklepu internetowego ma trafiać do bufora zamówień w programie WAPRO MAG;
- Czy produkty z zamówienia mają być automatycznie rezerwowane w WAPRO MAG-u;
- Czy zamówienia mają być obliczane od cen netto.

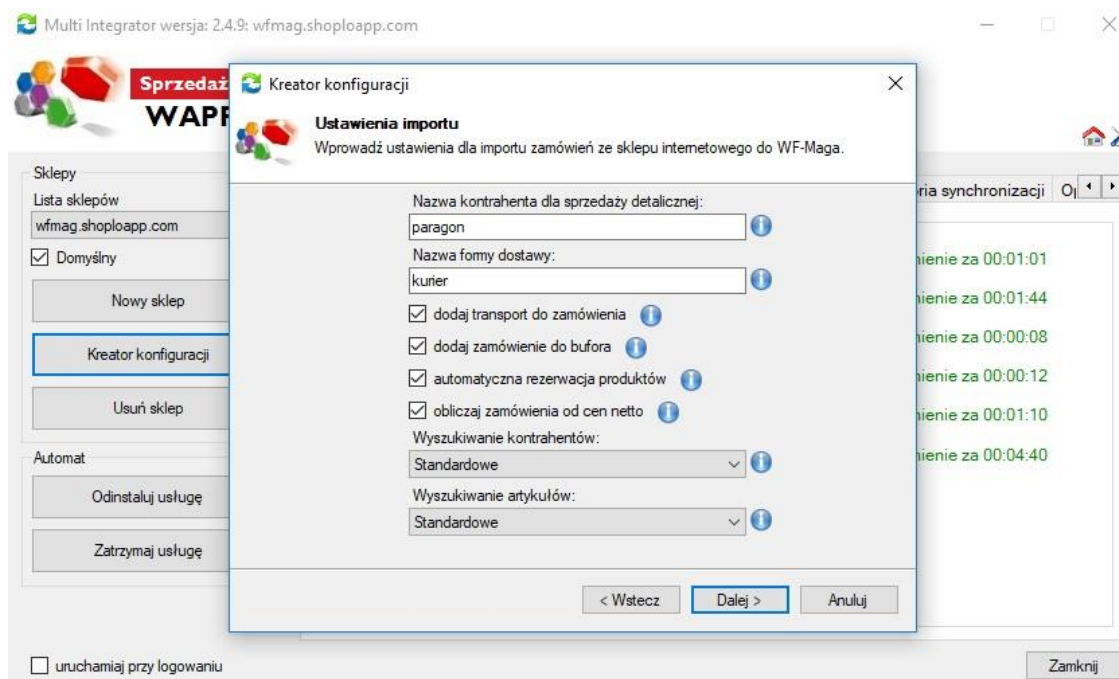

Wraz z zamówieniami do programu magazynowego dodawani są kontrahenci. Jeżeli mamy już kontrahentów w programie WAPRO MAG, dodanych przed rozpoczęciem synchronizacji, można wybrać wiązanie kontrahentów po NIP-ie, bądź adresie e-mail.

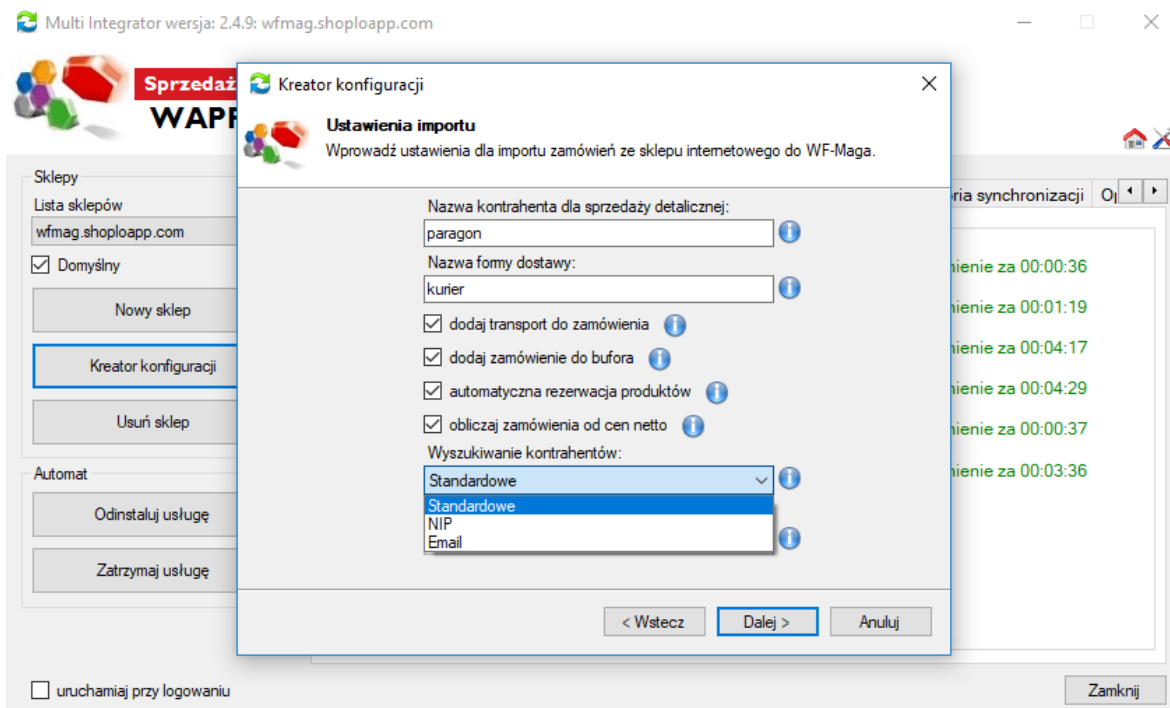

Podobnie przy imporcie artykułów do programu magazynowego również możemy określić czy powiązanie ma się odbywać po indeksie katalogowym, czy też kodzie kreskowym.

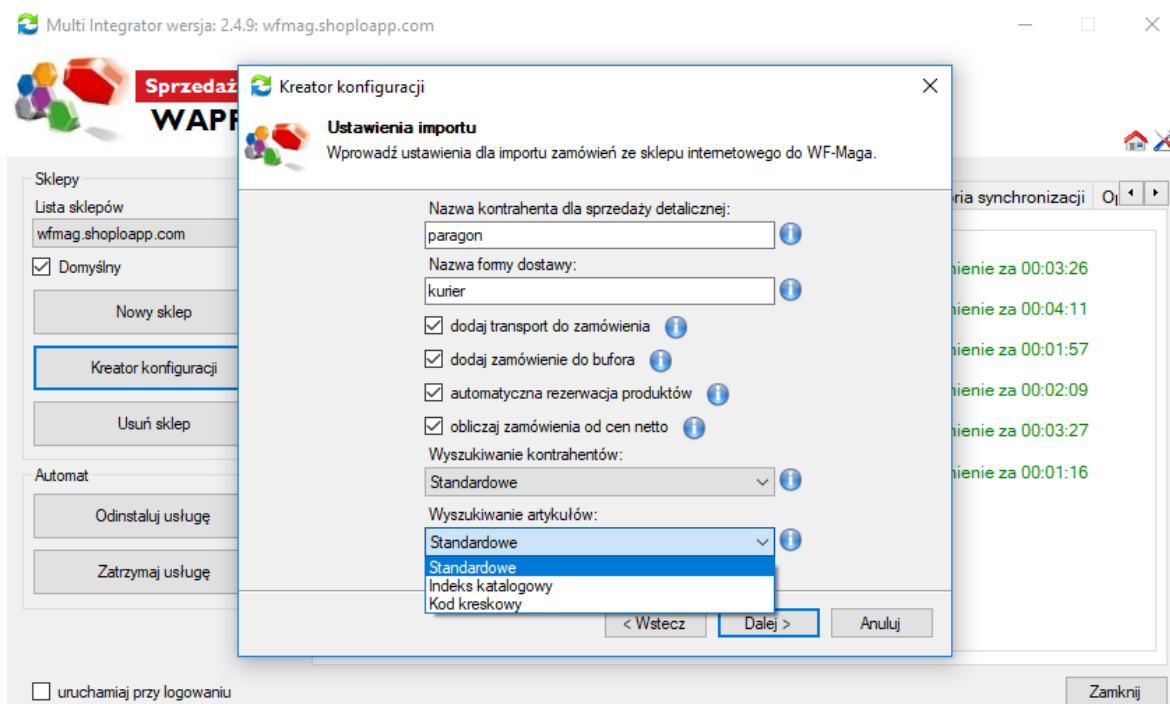

Ostatnie okno kreatora konfiguracji, to okno Wprowadzenia licencji. Po wprowadzeniu danych klikamy przycisk „Generuj klucz i zapisz”, a następnie przycisk „Zakończ”.

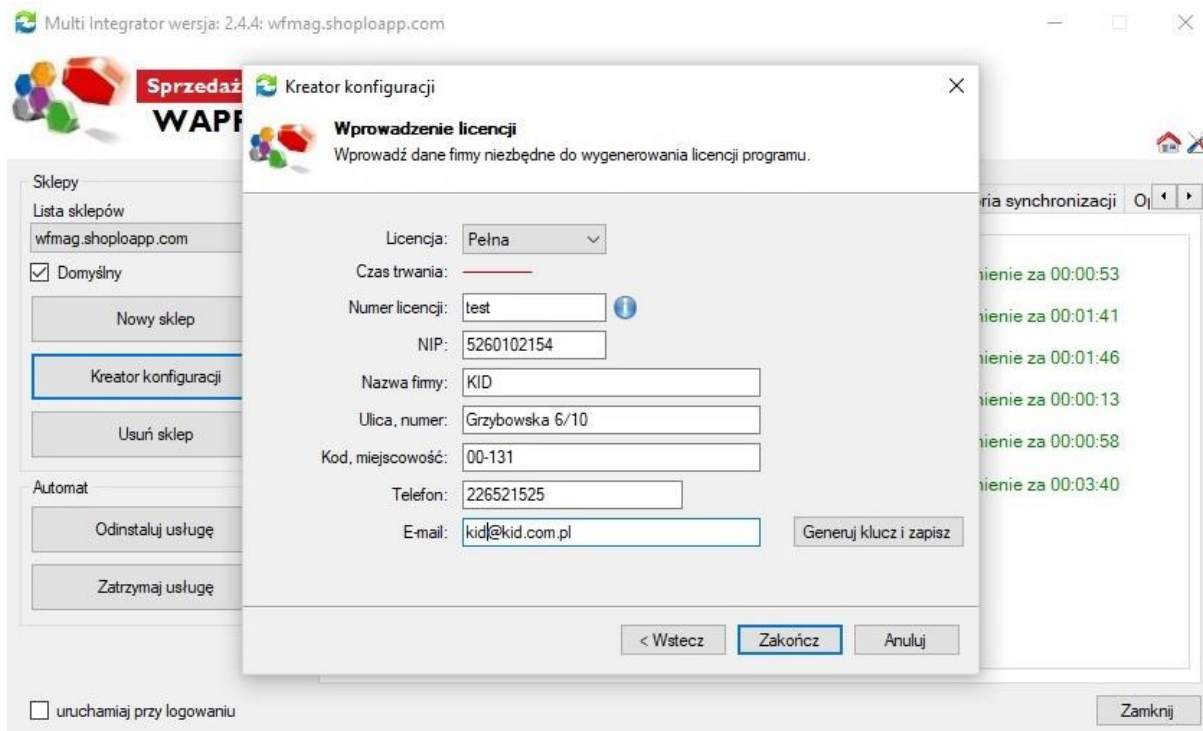

Teraz możemy już rozpocząć pracę z programem, jesteśmy na stronie głównej.

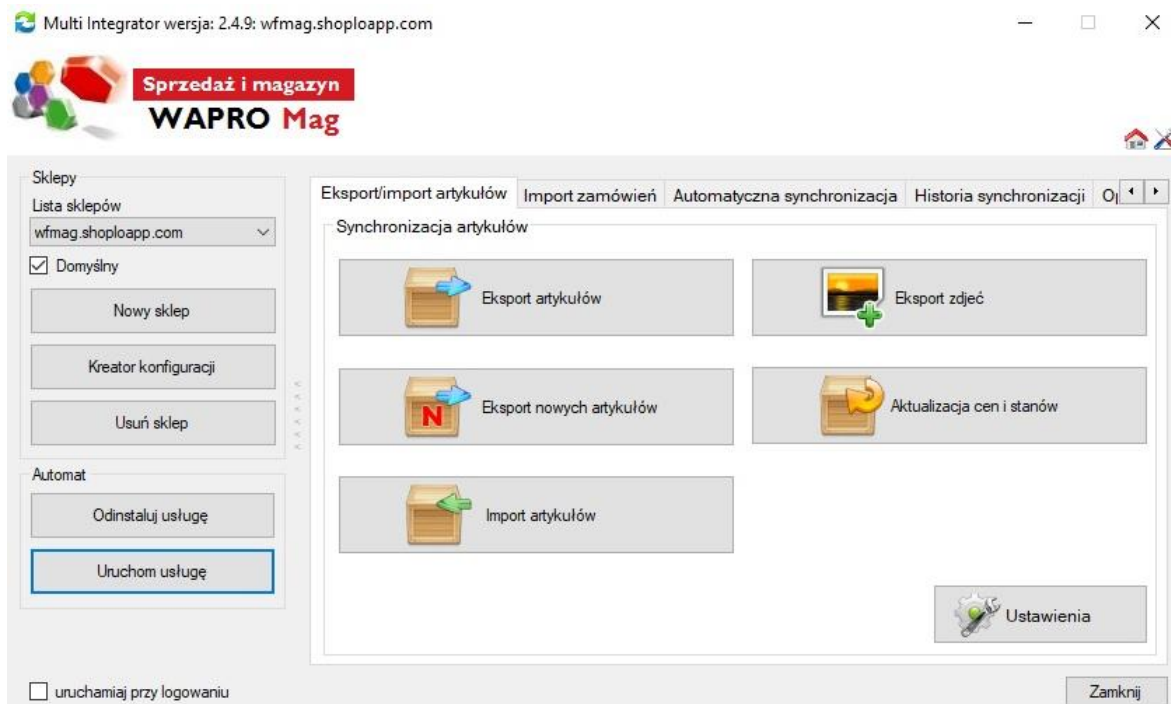

Po lewej stronie mamy listę dostępnych sklepów do wyboru, możemy określić który z nich jest domyślny, a także w każdej chwili dodać lub usunąć dowolny ze sklepów. W tym miejscu widoczny jest również dobrze już nam znany kreator konfiguracji. Poniżej możemy uruchomić/zatrzymać usługę automatycznej synchronizacji pomiędzy sklepem internetowym, a programem WAPRO MAG, a także odinstalować taką usługę.

Po prawej stronie znajdują się przyciski związane z synchronizacją artykułów między sklepem internetowym, a programem magazynowym. Jeśli nie mamy uruchomionej usługi automatycznej synchronizacji dostępne są wszystkie przyciski, przy włączonej usłudze dostępny jest tylko import artykułów oraz eksport zdjęć. Za ich pomocą możemy ręcznie wykonać:

- Eksport artykułów z programu WAPRO MAG do sklepu;
- Eksport nowych artykułów z programu WAPRO MAG do sklepu;
- Import artykułów ze sklepu do programu WAPRO MAG (zalecamy aby wykonać go tylko raz gdy posiadamy pustą bazę programu magazynowego).
- Eksport zdjęć z programu WAPRO MAG do sklepu;
- Aktualizację cen i stanów magazynowych w sklepie względem WAPRO MAG-a.

W dolnym prawym rogu po kliknięciu przycisku Ustawienia, zobaczymy okno Ustawień eksportu kreatora konfiguracji.

W prawym, górnym rogu znajdują się dwa przyciski. Pierwszy od lewej otwiera katalog w którym znajdują się aktualne pliki XML.

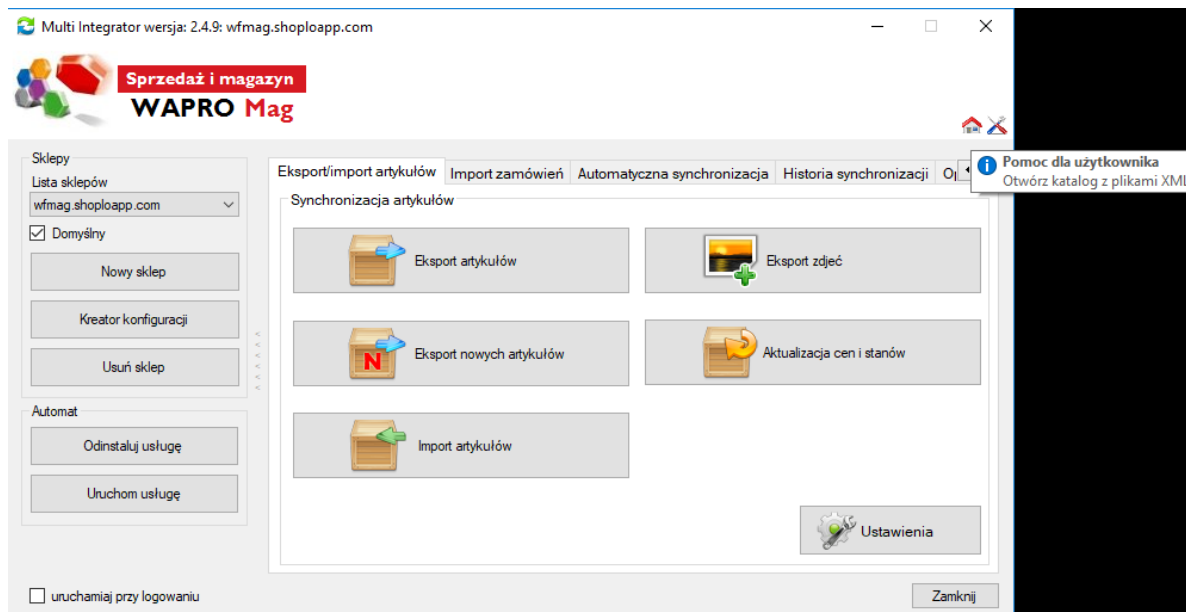

Kliknięcie drugiego przycisku przenosi nas do okna z dodatkowymi narzędziami: narzędziem do sprawdzenia poprawności plików XML znajdujących się w wyżej wymienionym katalogu oraz narzędziem do zresetowania eksportu zdjęć dla wybranego sklepu.

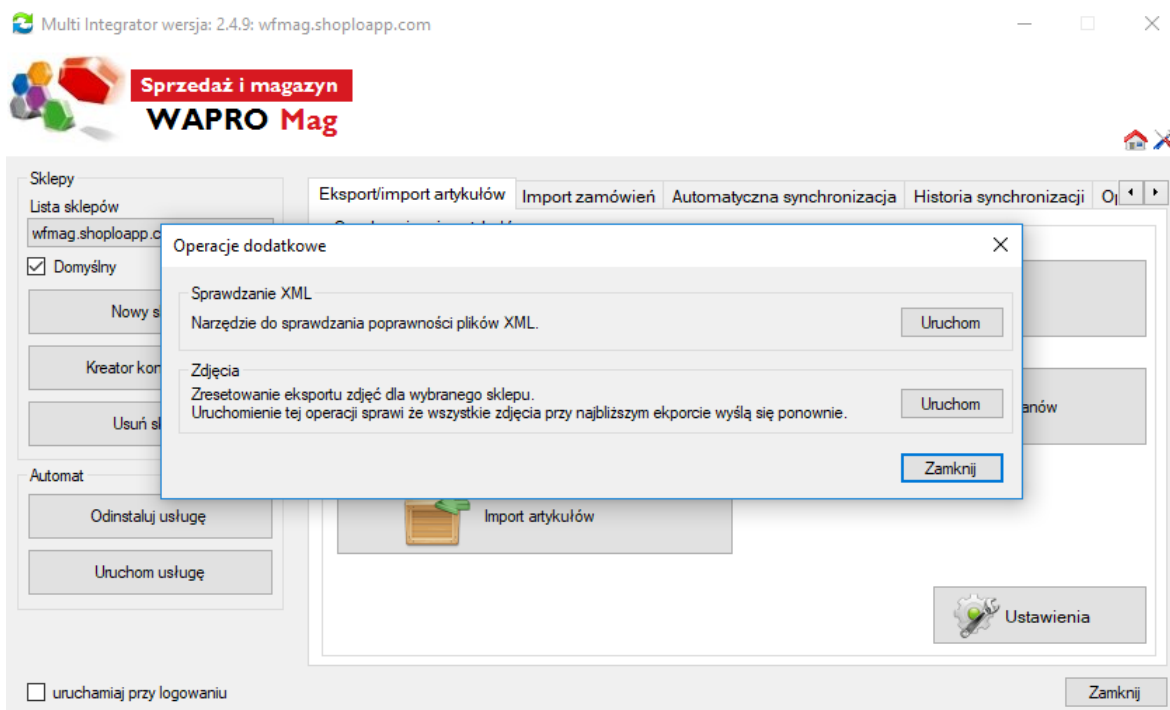

Kolejna zakładka Integratora to Import Zamówień. Jeśli nie mamy uruchomionej automatycznej synchronizacji, dostępne są przyciski dzięki którym ręcznie:

- Wykonamy import zamówień ze sklepu do programu WAPRO MAG;
- Zaktualizujemy statusy zamówień w sklepie względem programu WAPRO MAG.

Kliknięcie w przycisk ustawienia przenosi nas do okna Ustawień eksportu w kreatorze konfiguracji.





Sprzedaż i magazyn
WAPRO Mag

Sklepy

Lista sklepów

wfmag.shoploapp.com

☒ Domyślny

Nowy sklep

Kreator konfiguracji

Usuń sklep

Automat

Odinstaluj usługę

Uruchom usługę

☐ uruchamiaj przy logowaniu

Eksport/import artykułów Import zamówień Automatyczna synchronizacja Historia synchronizacji

Synchronizacja zamówień

Import zamówień

Aktualizacja statusów zamówień

Ustawienia

Zamknij

Kolejną zakładką to Automatyczna synchronizacja. Tu ustawiamy co jaki okres czasu ma się dokonywać wymiana plików i synchronizacja danych między sklepem internetowym, a programem WAPRO MAG. Gdy ustawimy już odpowiednie wartości klikamy w przycisk Uruchom usługę i rozpoczyna się automatyczna wymiana danych.



Sprzedaż i magazyn
WAPRO Mag

Sklepy

Lista sklepów

wfmag.shoploapp.com

☒ Domyślny

Nowy sklep

Kreator konfiguracji

Usuń sklep

Automat

Odinstaluj usługę

Zatrzymaj usługę

☐ uruchamiaj przy logowaniu

Eksport/import artykułów Import zamówień Automatyczna synchronizacja Historia synchronizacji

Konfiguracja automatycznej synchronizacji

☒ Eksport artykułów 0 godz. 5 min. Uruchomienie za 00:04:51
☒ Eksport nowych artykułów 0 godz. 5 min. Uruchomienie za 00:04:51
☒ Aktualizacja stanów i cen 0 godz. 5 min. Uruchomienie za 00:04:51
☒ Import zamówień 0 godz. 5 min. Uruchomienie za 00:04:51
☒ Aktualizacja statusów zamówień 0 godz. 5 min. Uruchomienie za 00:04:51
☒ Eksport zdjęć 0 godz. 5 min. Uruchomienie za 00:04:51

☐ Pokazuj informacje o synchronizacji w chmurze

Zamknij

Następna zakładka to Historia synchronizacji. Tu możemy zobaczyć historię wszystkich operacji, ich datę i godzinę oraz opis. Na dole, zaczynając od lewej możemy wyczyścić całą historię, ustawić sobie powiadomienie na maila w przypadku gdy wystąpiły błędy w synchronizacji, wyfiltrować jakie operacje mają być pokazywane

(wszystkie, poprawne, częściowo poprawne, czy błędne) oraz czy mają być pokazywane eksporty, czy importy lub też oba typy zdarzeń.

Multi Integrator wersja: 2.4.9: wfmag.shoploapp.com

 **Sprzedaż i magazyn**
WAPRO Mag

Sklepy
Lista sklepów
wfmag.shoploapp.com
☒ Domyślny
Nowy sklep
Kreator konfiguracji
Usuń sklep
Automat
Odinstaluj usługę
Zatrzymaj usługę
☐ uruchamiaj przy logowaniu

Ekspert/import artykułów **Import zamówień** **Automatyczna synchronizacja** **Historia synchronizacji**

Status	Data i godz.	Nazwa operacji	Opis
poprawne	2019-03-18 11:12:41	Eksport zdjęć	Eksport zdjęć wykonał się pop...
poprawne	2019-03-18 11:12:17	Import zamówień	Import zamówień wykonał się...
poprawne	2019-03-18 11:12:07	Aktualizacja statusów za...	Aktualizacja statusów zamówi...
poprawne	2019-03-18 11:12:06	Aktualizacja cen i stanów	Aktualizacja cen i stanów prze...
poprawne	2019-03-18 11:12:00	Eksport artykułów	Brak nowych artykułów do eks...
poprawne	2019-03-18 11:08:58	Eksport artykułów	Eksport produktów wykonał si...
poprawne	2019-03-18 11:07:37	Eksport zdjęć	Eksport zdjęć wykonał się pop...
poprawne	2019-03-18 11:07:06	Import zamówień	Import zamówień wykonał się...
poprawne	2019-03-18 11:07:00	Aktualizacja cen i stanów	Aktualizacja cen i stanów prze...
poprawne	2019-03-18 11:06:53	Aktualizacja statusów za...	Aktualizacja statusów zamówi...

Wyczyść historię Powiadomienia Pokaż: wszystkie ☒ importy ☒ eksporty

Zamknij

Ostatnie okno to okno operacji dodatkowych. Tu znajdują się wszystkie operacje dodatkowe, które tworzymy na Państwa życzenie, w przypadku gdy standardowo dostępne funkcjonalności Integratora nie spełniają wszystkich Państwa oczekiwań.

